

pianta seminterrato - (vano tecnico)

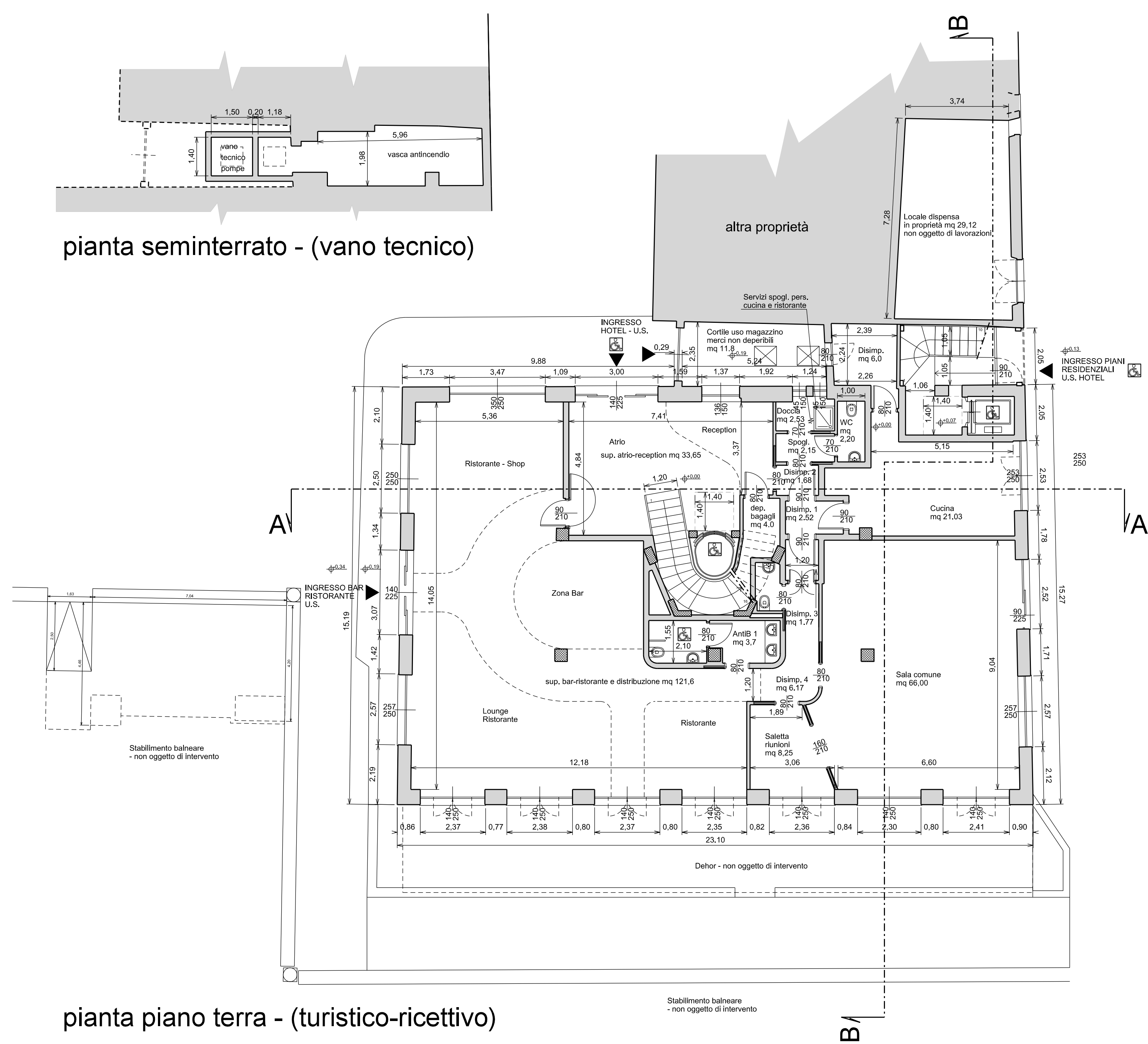

pianta piano terra - (turistico-ricettivo)

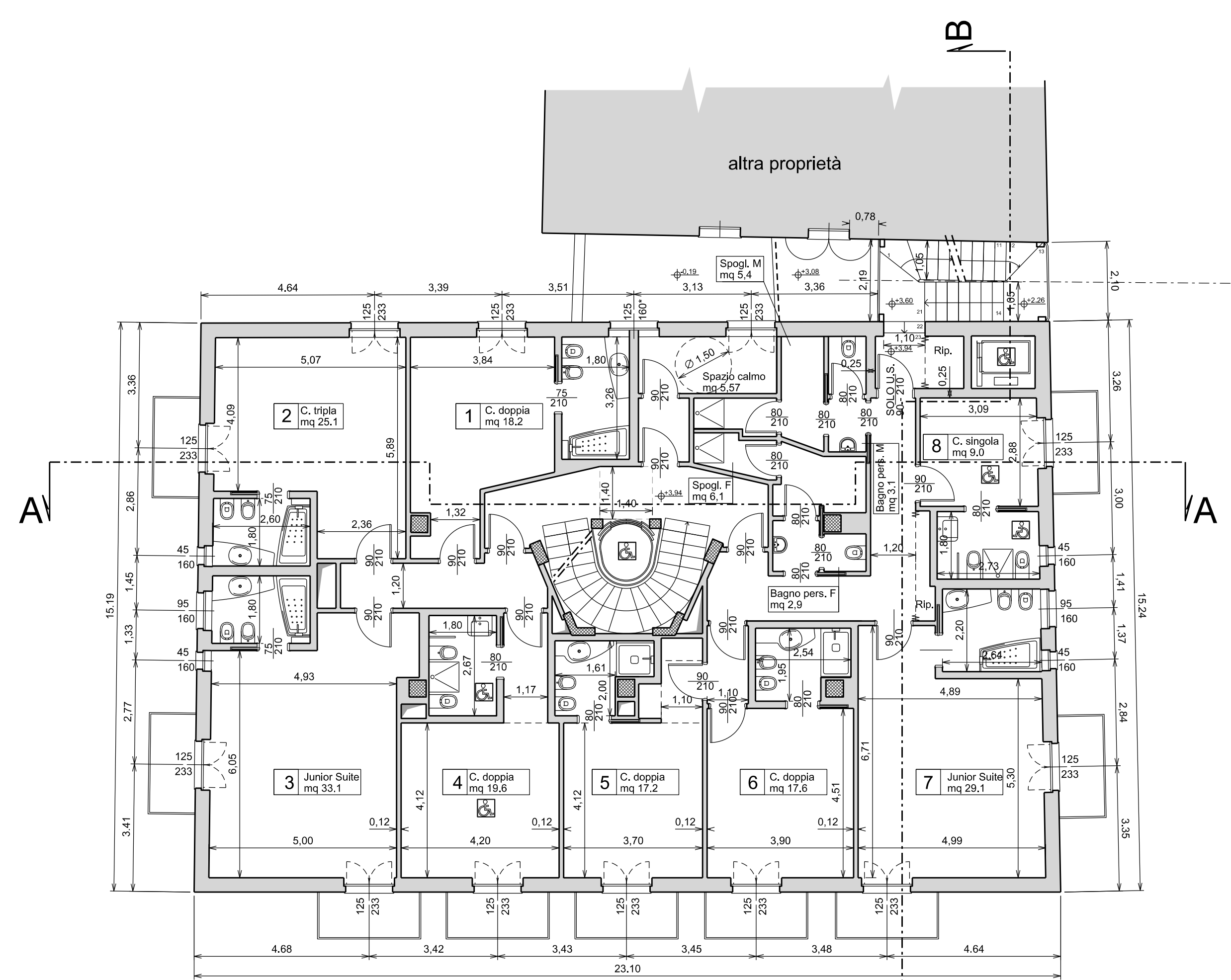

pianta piano primo - (turistico-ricettivo)

N.b.: le superfici delle camere della struttura ricettiva indicate sono calcolate come indicate nell'art. 6 del regolamento regionale 30 gennaio 2009 n. 2 "Disposizioni di attuazione della disciplina delle strutture ricettive alberghiere di cui alla legge regionale 7 febbraio 2008, n. 2 "Testo unico in materia di strutture turistico ricettive e balneari"

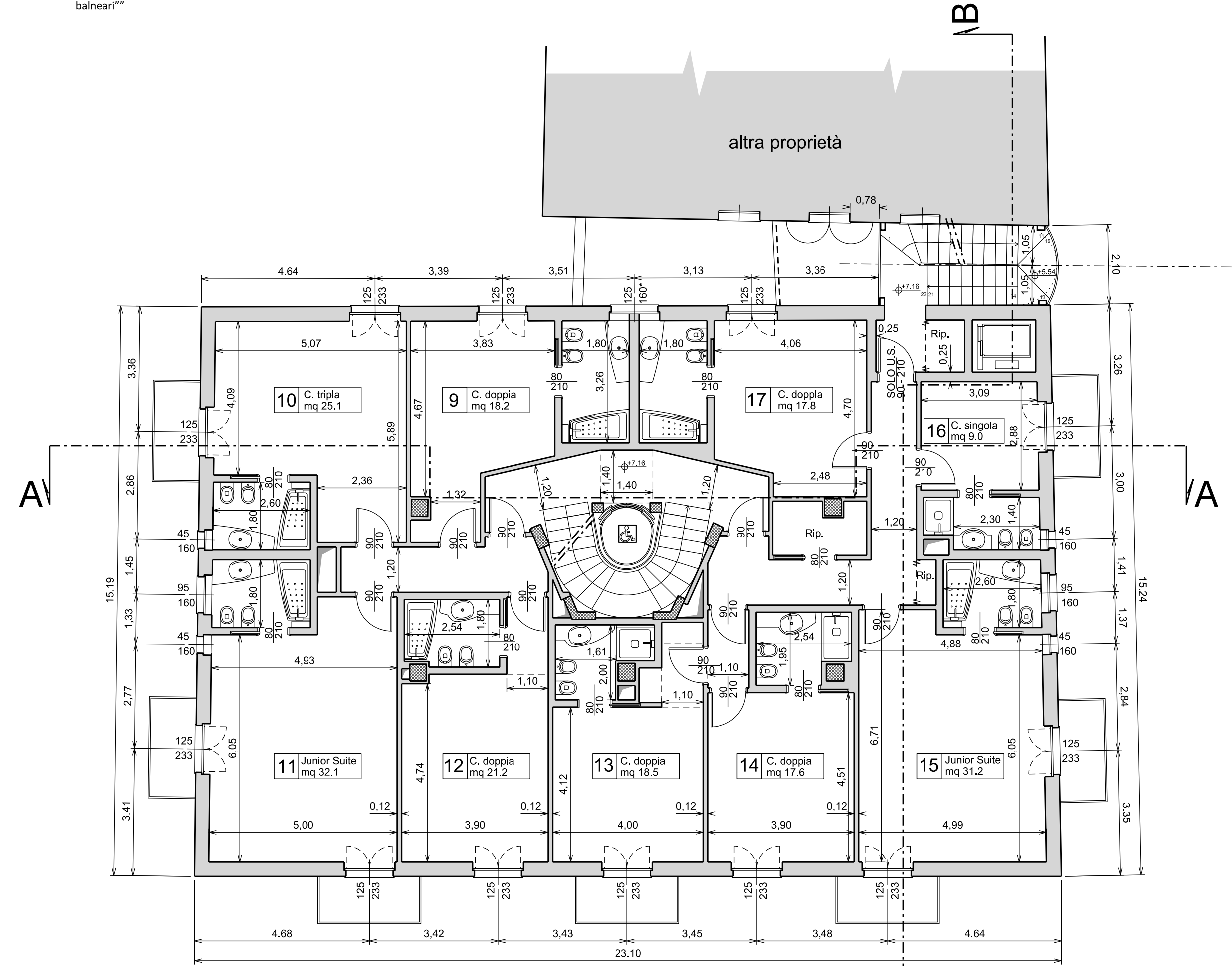

pianta piano secondo - (turistico-ricettivo)

N.b.: le superfici delle camere della struttura ricettiva indicate sono calcolate come indicate nell'art. 6 del regolamento regionale 30 gennaio 2009 n. 2 "Disposizioni di attuazione della disciplina delle strutture ricettive alberghiere di cui alla legge regionale 7 febbraio 2008, n. 2 "Testo unico in materia di strutture turistico ricettive e balneari"

Complesso turistico Relais Windsor

Holiday resort Relais Windsor

Ristrutturazione di Albergo esistente

sito in P.zza XXV Aprile 7 a Laigueglia (SV)

contenuto elaborato

Piante

luglio 2017

data

AD3ter_municipale-tav5-8_ORV.dgn

nome file

05

di 12

tavola

Rev. 9 - Mun. quarter

Società proponente:

Windsor s.r.l.

10121 - Torino - P.zza San Carlo 206

Sede operativa c/o:

Orlone & C. s.r.l.

15011 Acqui Terme (AL) - Via Palestro 5 Tel. 0144.322320 - Fax 0144.323321

e-mail: impresa@orlonecostruzioni.com sito: www.orlonecostruzioni.com

Gruppo di progetto:

Studio Associato A.R.

Arch. Giulio Massucco

15067 Novi Ligure (AL) Via Cavanna 9 /1a tel&fax 0143.71962

e-mail: architettura@ideaprogetti.it sito: www.ideaprogetti.it

Architègo Professionisti Associati

Geom. Alessandro Raggio

15067 Novi Ligure (AL) Via Cavanna 9 /1a tel&fax 0143.71962

e-mail: geom.raggio@gmail.com - sito: www.architègo.it

Consulenza Ambientale

Dott. Arch. Mauro Porta

15067 Novi Ligure (AL) Via Dante Alighieri 11 tel&fax 0143.71390

e-mail: portamauro@libero.com